

SÜDSTADT-GRUNDSCHULE

Adresse:

Lessingstraße 25
73037 Göppingen

Kontakt:

Telefon: 07161 965902-20
Telefon neu: 07161 650-58611
Mail: Poststelle@04114248.schule.bwl.de
www.suedstadt-gs.de

Schuljahr 2017/2018

Schulleitung: Brigitte Haneklaus		Lehrkräfte: 12 Vollzeit: 4 Teilzeit: 8			Schülerzahl: 132			
					Auswärtige		8	
Kl. 1	Züge	Kl. 2	Züge	Kl. 3	Züge	Kl. 4	Züge	
38	2	31	2	30	2	33	2	

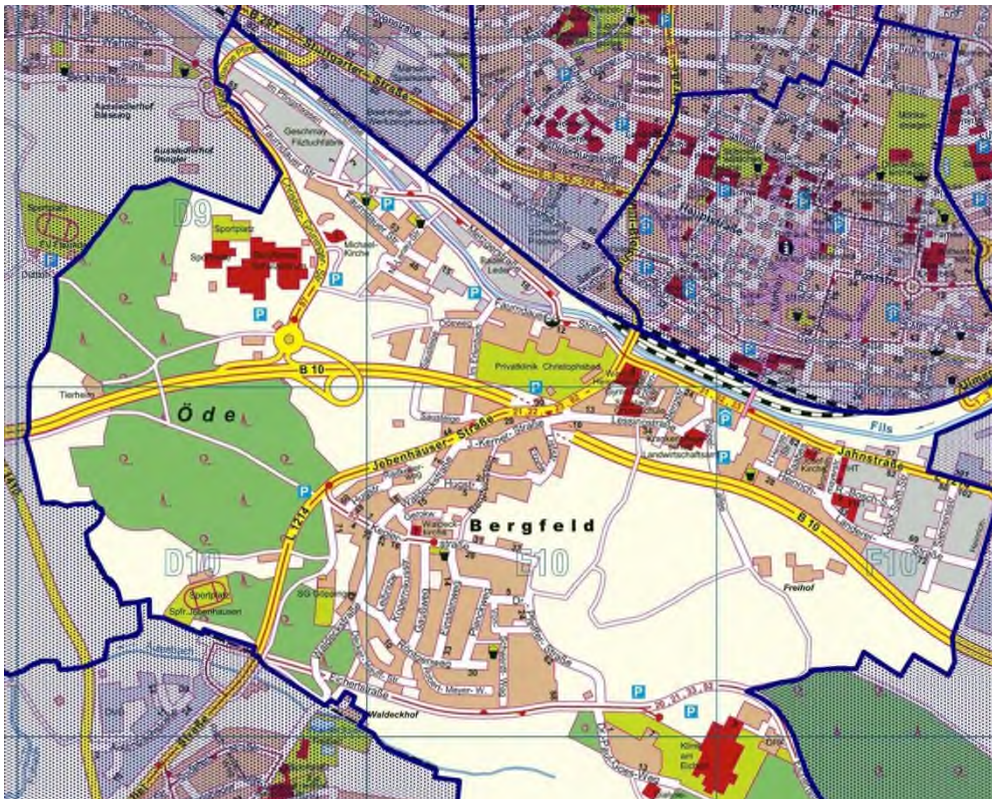
GRUNDSCHULBEZIRK:

BETREUUNGSZEIT / SCHULZEIT / MITTAGESSEN:

- 07:00 – 13:00 Uhr: Verlässliche Grundschule
- 07:00 – 14:00 Uhr: Flexible Nachmittagsbetreuung mit Mittagessen

Uhrzeit	Mo	Di	Mi	Do	Fr
ab 07:00					
ab spät. 08:25	Unterricht je nach Stundenplan				
bis früh. 11:00					
bis 13:00					
bis 14:00	Mittagessen/Betreuung				
ab 14:00	HA- Betreuung	HA- Betreuung	HA- Betreuung	Unterricht	
bis 15:40					
bis 16:00					

	= Unterricht bzw. schulische Angebote
	= kommunale Betreuung

AGS IM SCHULJAHR 2017/2018:

- Chor-AG

BESONDERHEITEN:

- DAF-Kurse (Deutsch als Fremdsprache)
- Flötenunterricht
- Gemeinsame Monatslieder
- Hausaufgabenbetreuung
- Lese- und Sprachförderung
- Lesemütter
- muttersprachlicher türkischer Unterricht
- Kooperationsprojekte mit der Stadtbibliothek
- regelmäßiger Besuch der Jungen Oper Stuttgart
- regelmäßige Theaterbesuche
- Schulsozialarbeit
- Soziale Projekte
- syrisch-orthodoxer Religionsunterricht

KOOPERATIONEN:

- mit SOS Göppingen
- Kindergarten/Schule

SCHULSOZIALARBEIT :

- 40%-Stelle (ab 2018/2019 45%), SOS Kinder- und Jugendhilfen

GEBÄUDE:

Baujahr: 1972

BARRIEREFREIHEIT:

Südstadt-Grundschule Lessingstr. 25	Ebenerdiger Zugang EG *	Barrierefreier Zugang in die Stockwerke	Behinderten- gerechte Toilette
Schule	Ja	Nein	Nein

Quelle: Barrierekataster, Anlage zur GR-Drucksache 188/2016

BAUMAßNAHMEN:

	2013	2014	2015	2016	2017	Gesamt- summe	2018	2019	2020	Bemerkungen
Brandschutz 7.21100001 (erledigt)	0	0	0	0	0	0				
Schulhof Spielgerät (Ref. 87) 7.21100002	12.050	15.160	0	0	0	27.210				
Aktionsfonds	3.700	3.700	0	0	0	7.400				

Quelle: Fachbereich Immobilienwirtschaft GRD 104/2018

DIGITALISIERUNG:

STRUKTUR: (Stand 2/2018)		
LWL-Anschluss	ja	
Bandbreite Pädagogik	aktuell	vorauss. ab SJ 2018/19
	DSL 16000	VDSL 100 IP
strukturierte Verkabelung	nein	
WLAN	teilweise	
Bring your own device (BYOD)	nein	
HARDWARE: (Stand 2/2018)		
Server / Musterlösung	kein Server	
White-Boards	0	
mobiler Beamer	3	
festinstallierte Beamer	0	
Dokumentenkameras	3	
PC-Räume	0	
darin Arbeitsplätze (insg.)	0	
sonstige Endgeräte	24 Laptops	
davon mobil (Laptop / Tablet)	20 Laptops	

SCHÜLERENTWICKLUNG:

**Schüler und Klassenentwicklung
Schuljahre 2001/02 bis 2023/24**

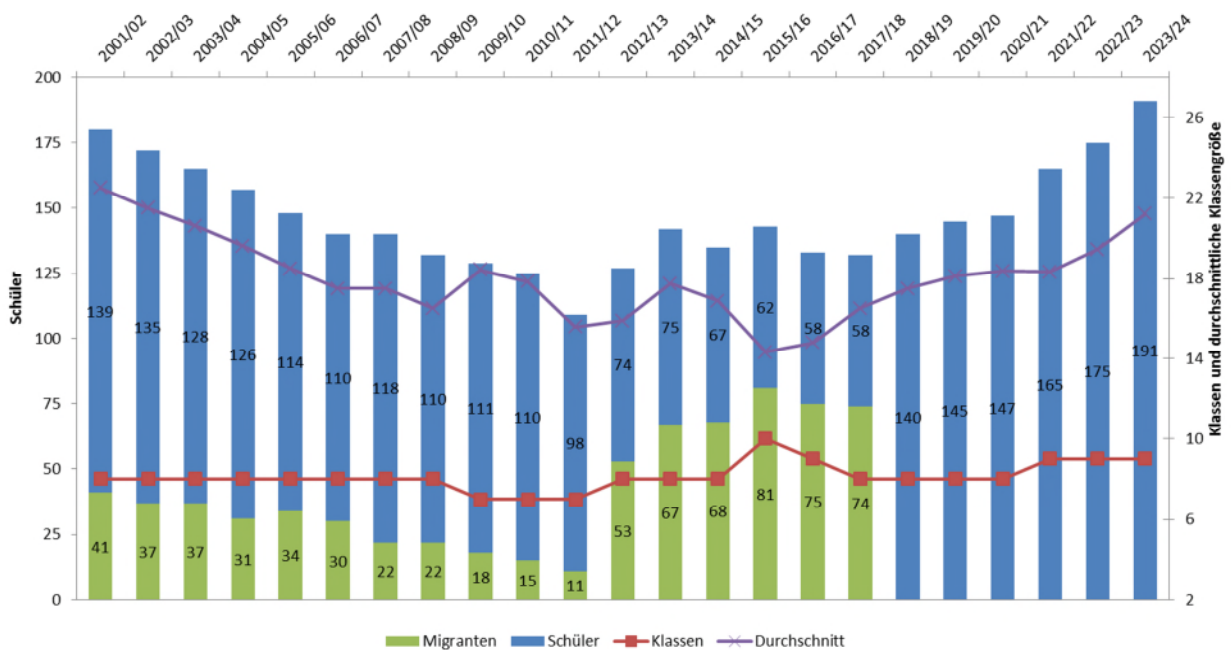

ÜBERTRITTSQUOTEN:

Übergangsquoten von der Südstadt-Grundschule

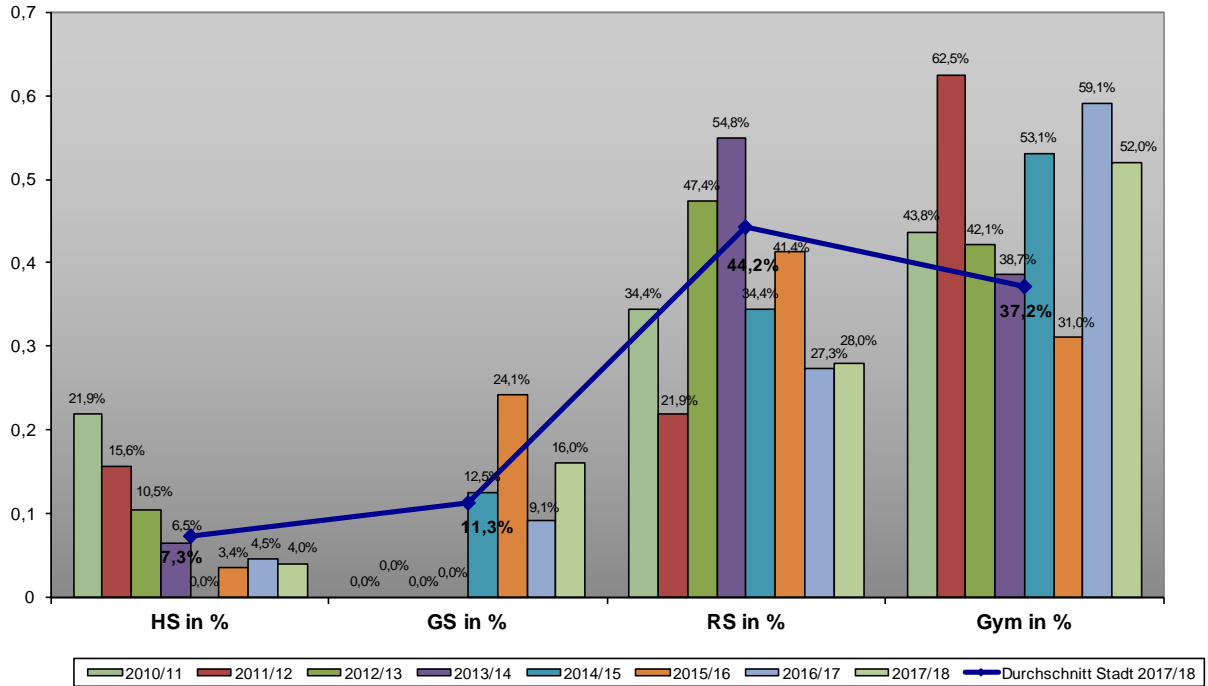

ENTWICKLUNG DES SCHULBUDGETS 2001 – 2017:

