

# LAGEPLAN zeichnerischer Teil

zum Bauantrag (§4 LBO VVO)  
Gemarkung : GÖPPINGEN  
Flur : 0  
Auszug aus dem Liegenschaftskataster für  
Flurstücke nach §4 Abs. 2 LBO VVO.

## Maßstab 1:1000

Anlagen und Leitungen nach §4 Abs. 4  
Nr. 10 - 12 LBO VVO sind nicht dargestellt.



Tiefbau, Umwelt, Verkehr  
und Vermessung  
- Vermessung -

Datum: 28.02.2023

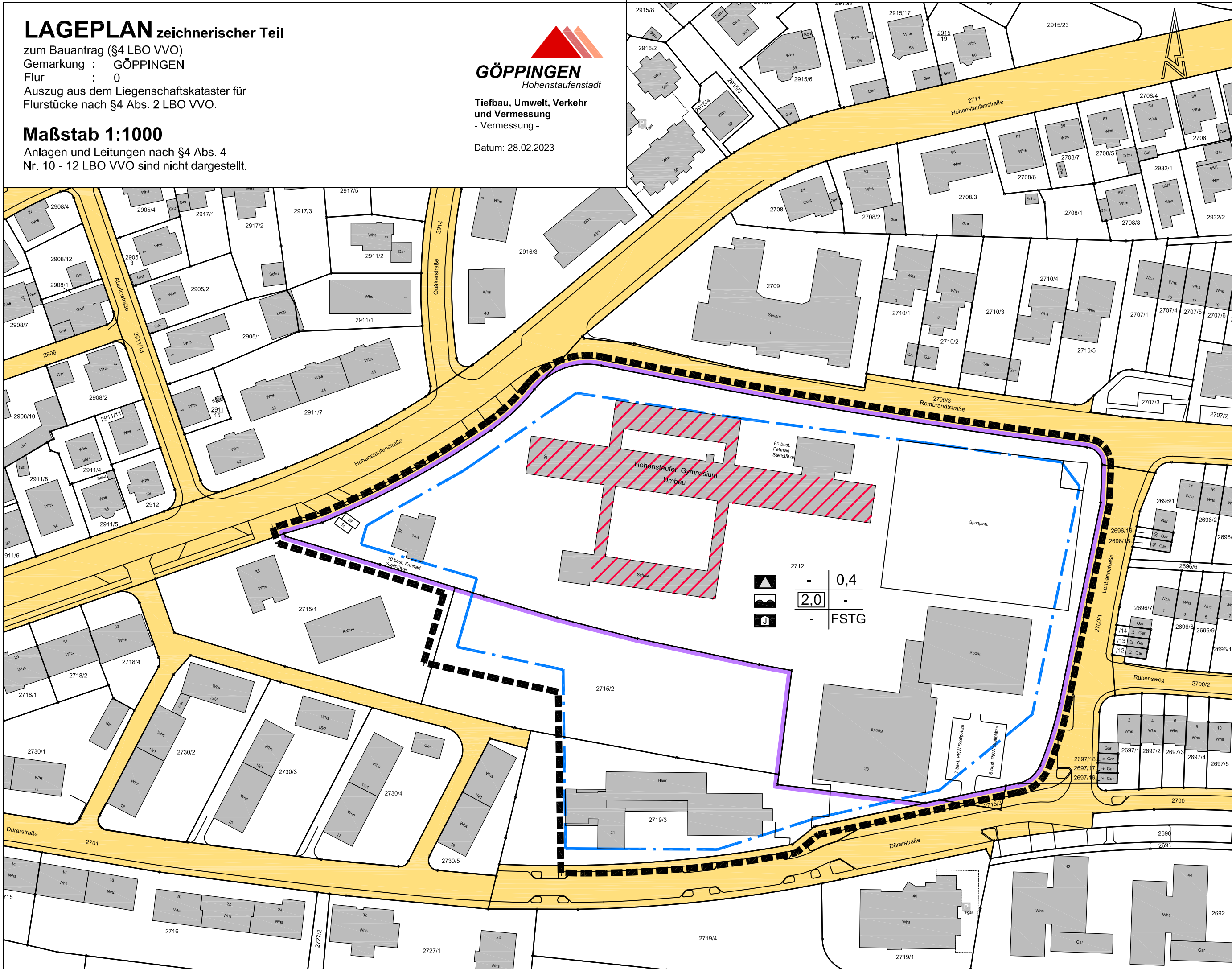

Stadt Göppingen, Referat Vermessung, Nördl. Ringstr. 35, 73033 Göppingen