

MEERBACH-GRUNDSCHULE



Adresse:

Lerchenberger Straße 16
73035 Göppingen

Kontakt:

Telefon: 07161 24828
Telefon neu: 07161 650-57911
Mail: poststelle@04114261.schule.bwl.de

Schuljahr 2017/2018

| | | | | | | | | |
|-------------------------------------|-------------|--|-------------|--------------|------------------|--------------|-------------|--|
| Schulleitung: Walter Vökl | | Lehrkräfte: 10 Vollzeit: 1 Teilzeit: 9 | | | Schülerzahl: 106 | | | |
| | | | | | Auswärtige | | 2 | |
| Kl. 1 | Züge | Kl. 2 | Züge | Kl. 3 | Züge | Kl. 4 | Züge | |
| 23 | 1 | 24 | 1 | 33 | 2 | 26 | 2 | |

GRUNDSCHULBEZIRK:

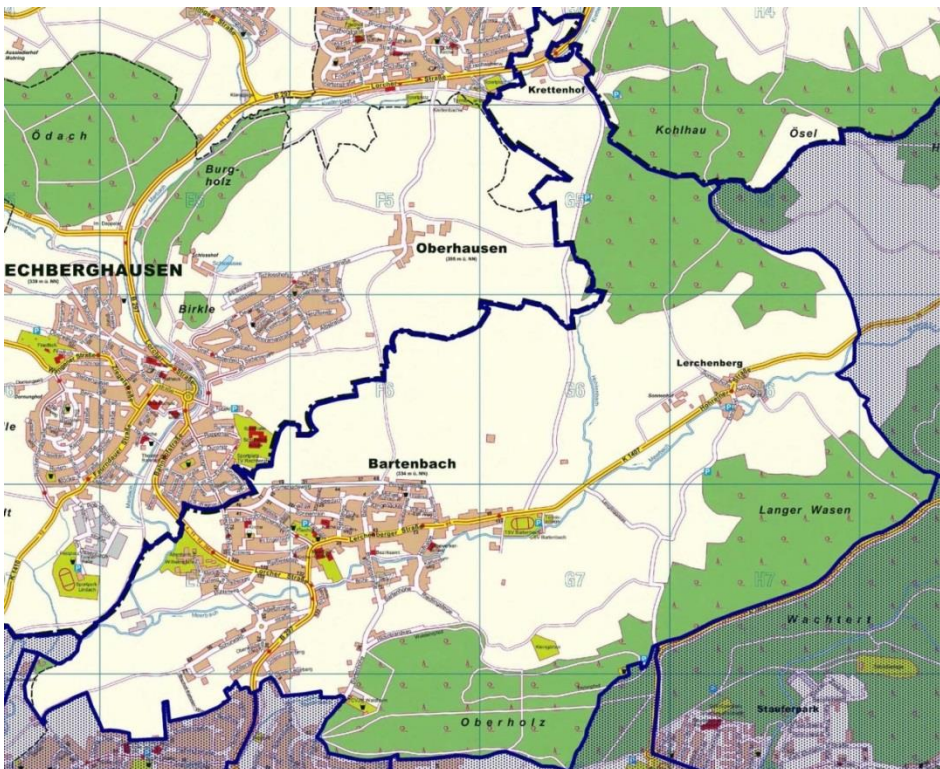

BETREUUNGSZEIT / SCHULZEIT / MITTAGESSEN:

- 07:00 – 13:00 Uhr: Verlässliche Grundschule
- 07:00 – 14:00 Uhr: Flexible Nachmittagsbetreuung mit Mittagessen

| Uhrzeit | Mo | Di | Mi | Do | Fr |
|---------------|--------------------------------|-----------------|-----------------|------------|-----------------|
| ab 07:00 | Unterricht je nach Stundenplan | | | | |
| ab spät. 8:30 | | | | | |
| bis 12:00 | | | | | |
| bis 13:00 | Mittagessen/Betreuung | | | | |
| bis 14:00 | | | | | |
| ab 14:00 | Hausaufgabhilfe | Hausaufgabhilfe | Hausaufgabhilfe | Unterricht | Hausaufgabhilfe |
| bis 15:35 | | | | | |
| bis 16 :00 | | | | Leseinsel | |
| bis 16:30 | Leseinsel | | | Leseinsel | |

| | |
|--|---------------------------------------|
| | = Unterricht bzw. schulische Angebote |
| | = kommunale Betreuung |

BESONDERHEITEN:

- Erreichung grundlegender sozialer Kompetenzen
- Inklusion
- Förderung der Sprach- und Lesekompetenz
- Leseinsel

SOZIALES LERNEN:

- Schwerpunkt soziales Lernen

KOOPERATIONEN:

- Kooperation „Kindergarten - Grundschule“
- Kooperation „Verein (TSV) – Grundschule“

SCHULSOZIALARBEIT :

- 10%-Stelle (ab 2018/2019 15%), SOS Kinder- und Jugendhilfen

GEBÄUDE:

Baujahr: 1911 – Altbau (jetzt Kindergarten und Verlässliche Grundschule)
 1958 –Anbau Toilettentrakt
 1973 – Neubau

BARRIEREFREIHEIT:

| Meerbach-Grundschule Lerchenberger Str. 16 | Ebenerdiger Zugang EG | Barrierefreier Zugang in die Stockwerke | Behinderten- gerechte Toilette |
|---|--|---|--------------------------------------|
| Schule | Ja, (barrierefreier Zugang über den Schulhof für 3 Klassenzimmer) | Nein | Nein |
| Mobile Jugendarbeit | Nein | Nein | Nein |

Quelle: Barrierekataster, Anlage zur GR-Drucksache 188/2016

BAUMABNAHMEN:

| | 2013 | 2014 | 2015 | 2016 | 2017 | Gesamt- summe | 2018 | 2019 | 2020 | Bemerkungen |
|-----------------------------------|------|--------|-------|--------|--------|------------------|------|------|------|-------------|
| Brandschutz 7.21080001 (erledigt) | 0 | 0 | 0 | 0 | 0 | 0 | | | | |
| Schulhof | 0 | 0 | 0 | 0 | 0 | 0 | | | | |
| Aktionsfonds | 0 | 11.600 | 1.500 | 22.650 | 11.300 | 47.050 | | | | |

Quelle: Fachbereich Immobilienwirtschaft GRD 104/2018

DIGITALISIERUNG:

| STRUKTUR: (Stand 2/2018) | | |
|-------------------------------|----------------|-------------------------------|
| LWL-Anschluss | nein | |
| Bandbreite Pädagogik | aktuell | vorauss. ab SJ 2018/19 |
| | DSL 16000 | VDSL 100 IP |
| strukturierte Verkabelung | teilweise | |
| WLAN | nein | |
| Bring your own device (BYOD) | nein | |
| HARDWARE: (Stand 2/2018) | | |
| Server / Musterlösung | kein Server | |
| White-Boards | 0 | |
| mobiler Beamer | 1 | |
| festinstallierte Beamer | 4 | |
| Dokumentenkameras | 4 | |
| PC-Räume | 0 | |
| darin Arbeitsplätze (insg.) | 0 | |
| sonstige Endgeräte | 1 Laptop | |
| davon mobil (Laptop / Tablet) | 1 Laptop | |

SCHÜLERENTWICKLUNG:

**Schüler und Klassenentwicklung
Schuljahre 2001/02 bis 2023/24**

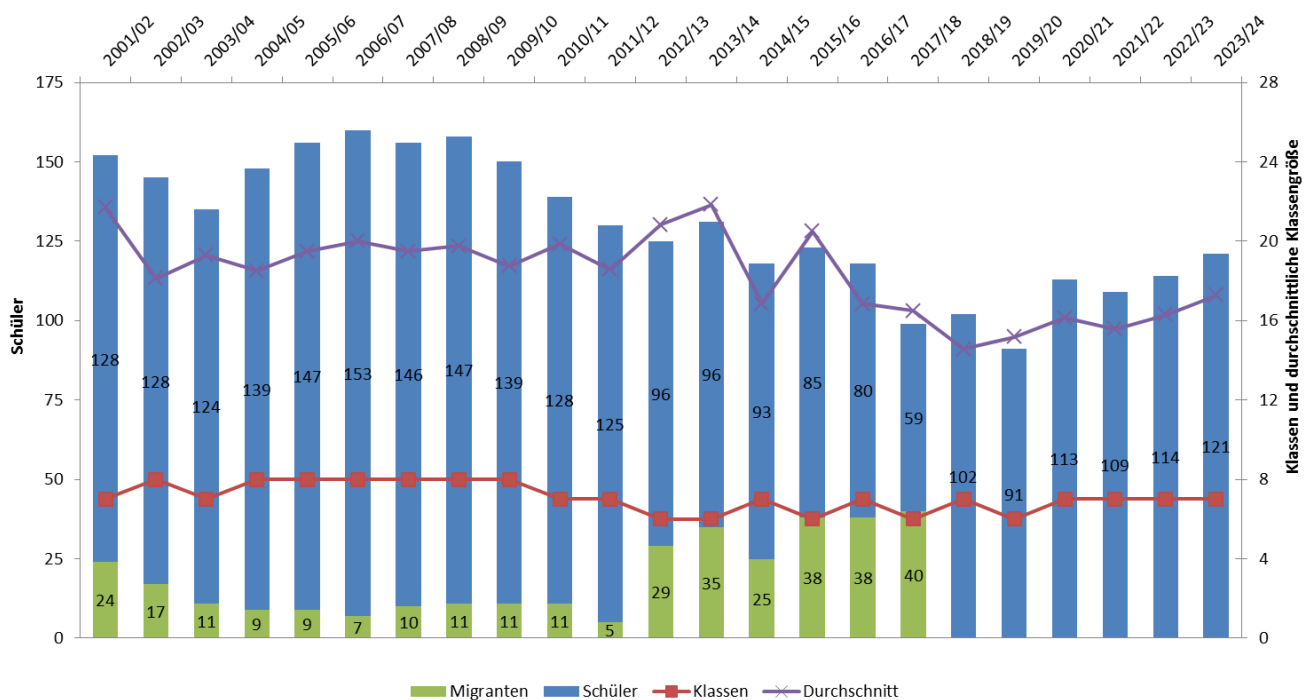

ÜBERTRITTSQUOTEN:

Übergangsquoten von der Grundschule

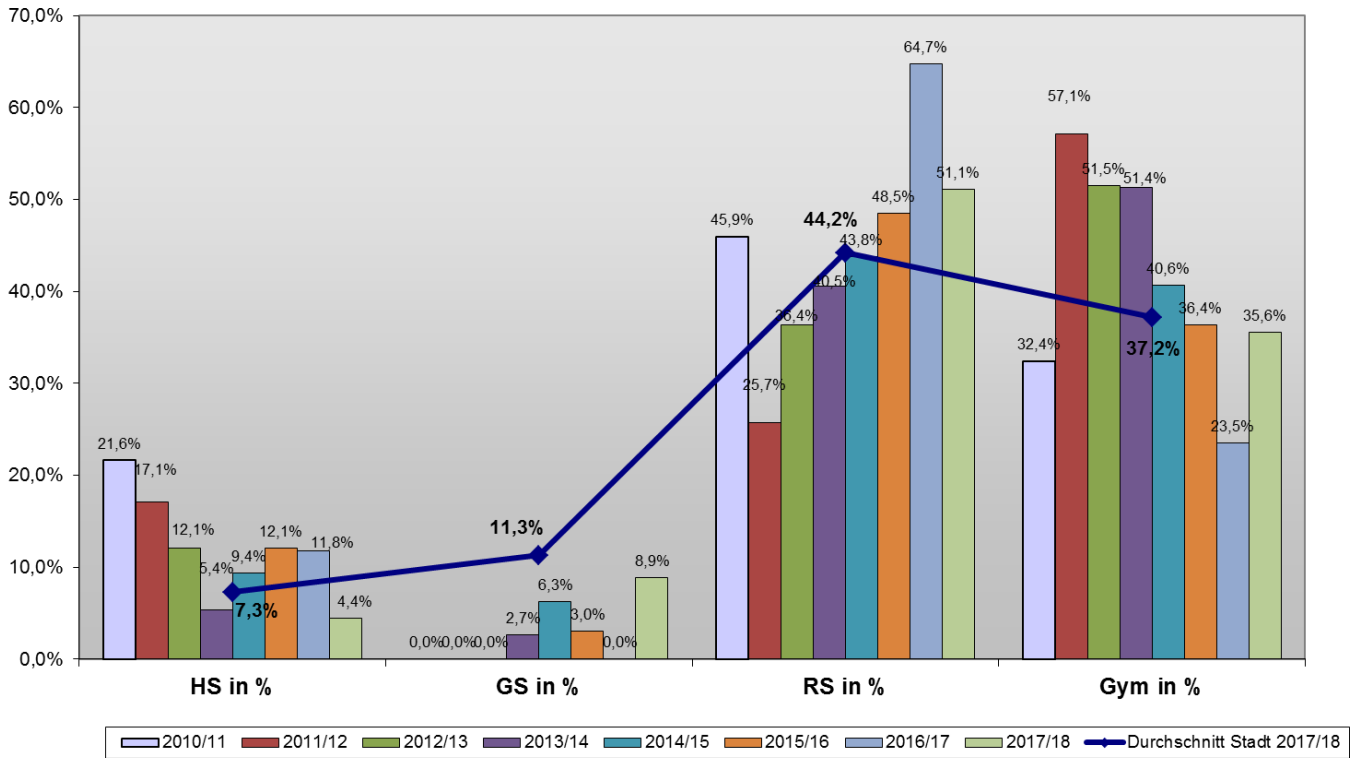

ENTWICKLUNG DES SCHULBUDGETS 2001 – 2017:

