

GRUNDRISS

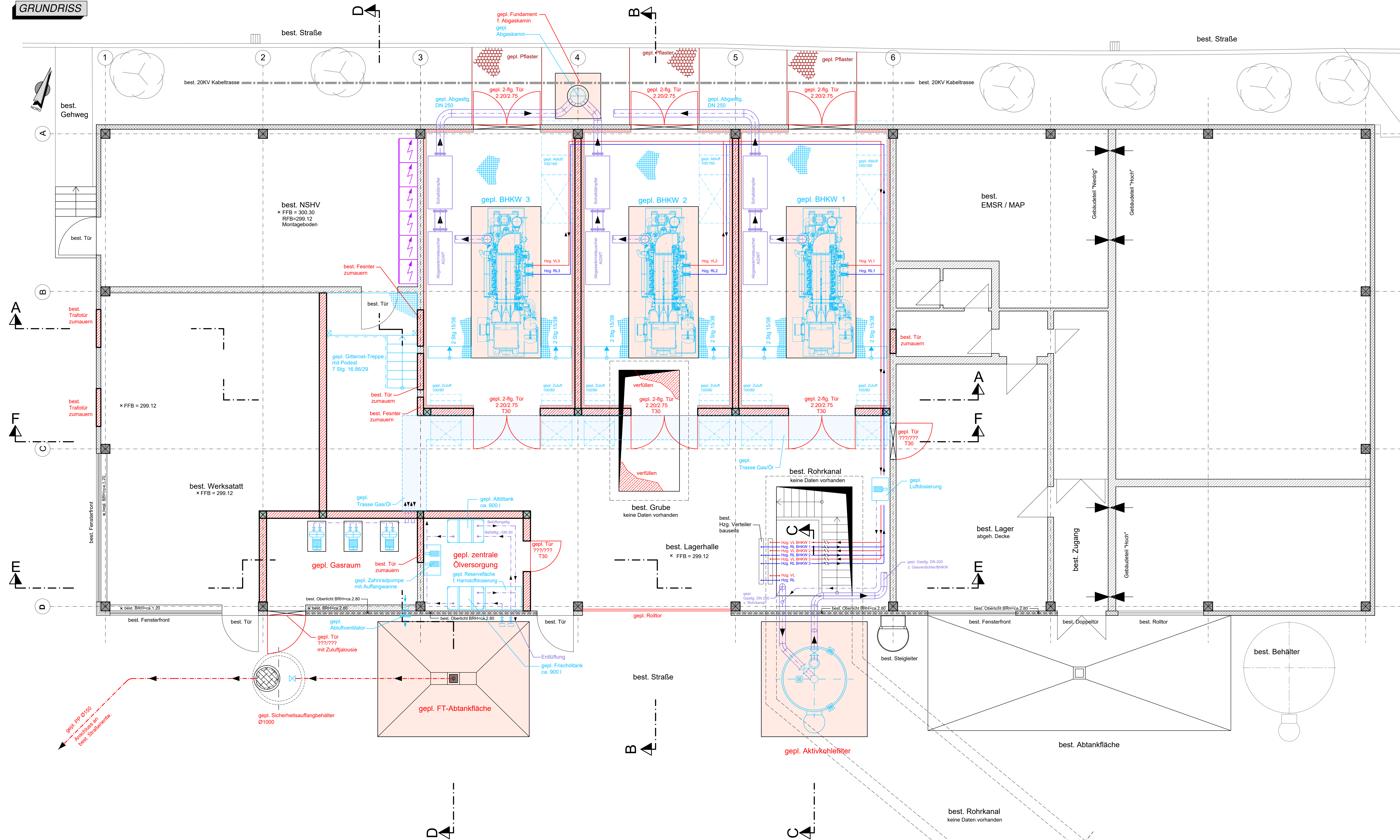

LEGENDE

- Bestand
- Neubau / Umbau
- gepl. Mauerwerk
- gepl. Stahlbeton
- gepl. Klärtechnik
- Abbruch

Achtung!
Ausstattungs- und Montagepläne der Einrichtungsfirmen beachten.
Sämtliche Maße sind Fertigmaße. Sie sind vom Unternehmer am Bau zu prüfen.
Für die Stärke der Bauteile ist die statische Berechnung maßgebend.
Alle vom Wasser benetzten Ecken und Kanten sind aus- bzw. abzurunden.
Wandkanten sind stumpf (Dreikantleisten) auszuführen.

VORABZUG
Bearbeitungsstand: 07.02.2025

Zur Bausausführung freigegeben

Index		Name	Datum
Bauherr		SEG Stadtentwässerung Göppingen	Plan-Nr. A-DEM750-01-05-01 Maßstab M = 1:50
Projekt		Ausführungsplanung Klärwerk Göppingen Erneuerung BHKW-Anlage	bearb. ZAJ Datum g ^{RE} SED/JAK 06/2024 Prüfung 07/2024
Plan		Umbau Lagerhalle Grundriss	Planverfasser

HOLINGER Ingenieure GmbH
Robert-Bach-Str. 11, 73189 Metzingen
Telefon +49 (0) 7141 911-1, Fax +49 (0) 7141 911-10
metzingen@holinger.com
Zertifiziert ISO 9001:2015

HOLINGER
the art of engineering

© COPYRIGHT
Das Urheberrecht an dieser Zeichnung und allen Beilagen, die dem Empfänger persönlich anvertraut sind, verbleibt jederzeit bei der HOLINGER Ing. GmbH.
Ohne unsere schriftliche Genehmigung darf diese nicht kopiert oder vervielfältigt, auch niemals Dritten Personen mitgeteilt oder zugänglich gemacht werden.