

SCHNITT A-A

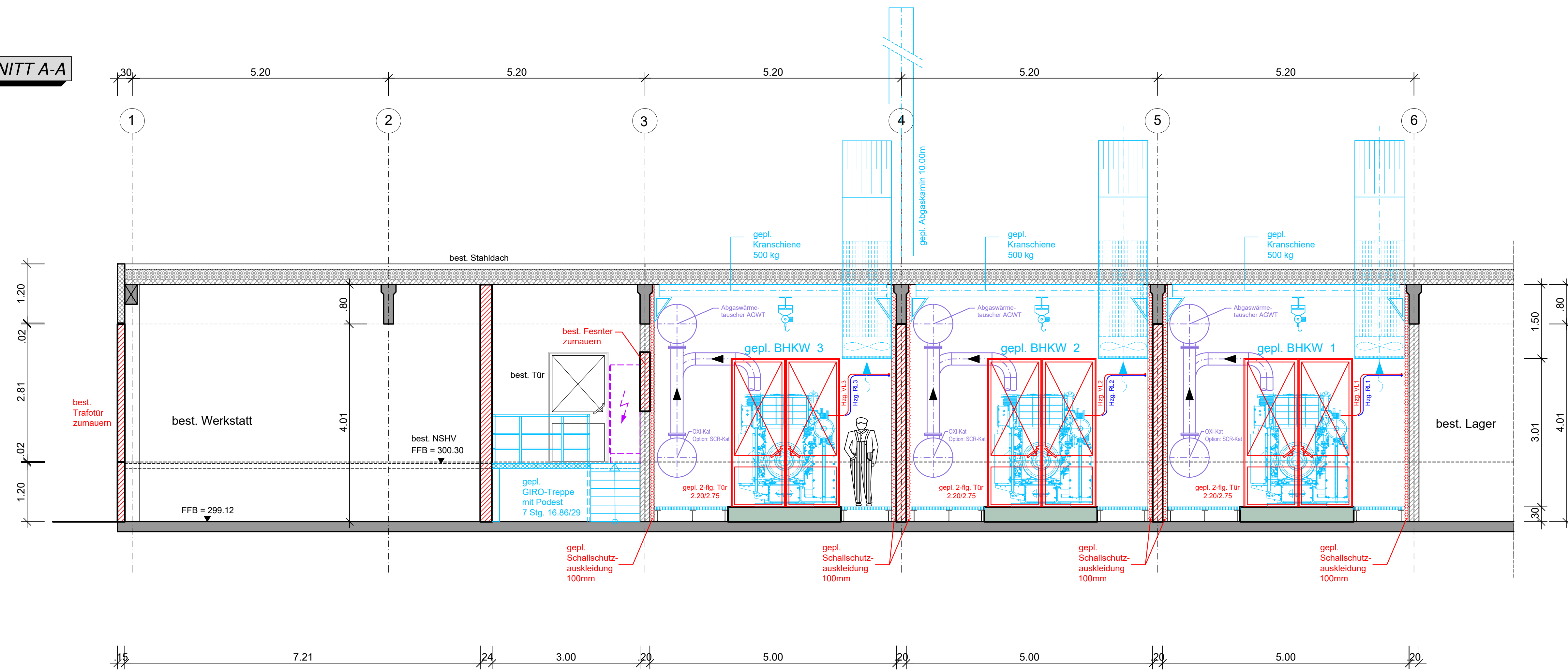

SCHNITT B-B

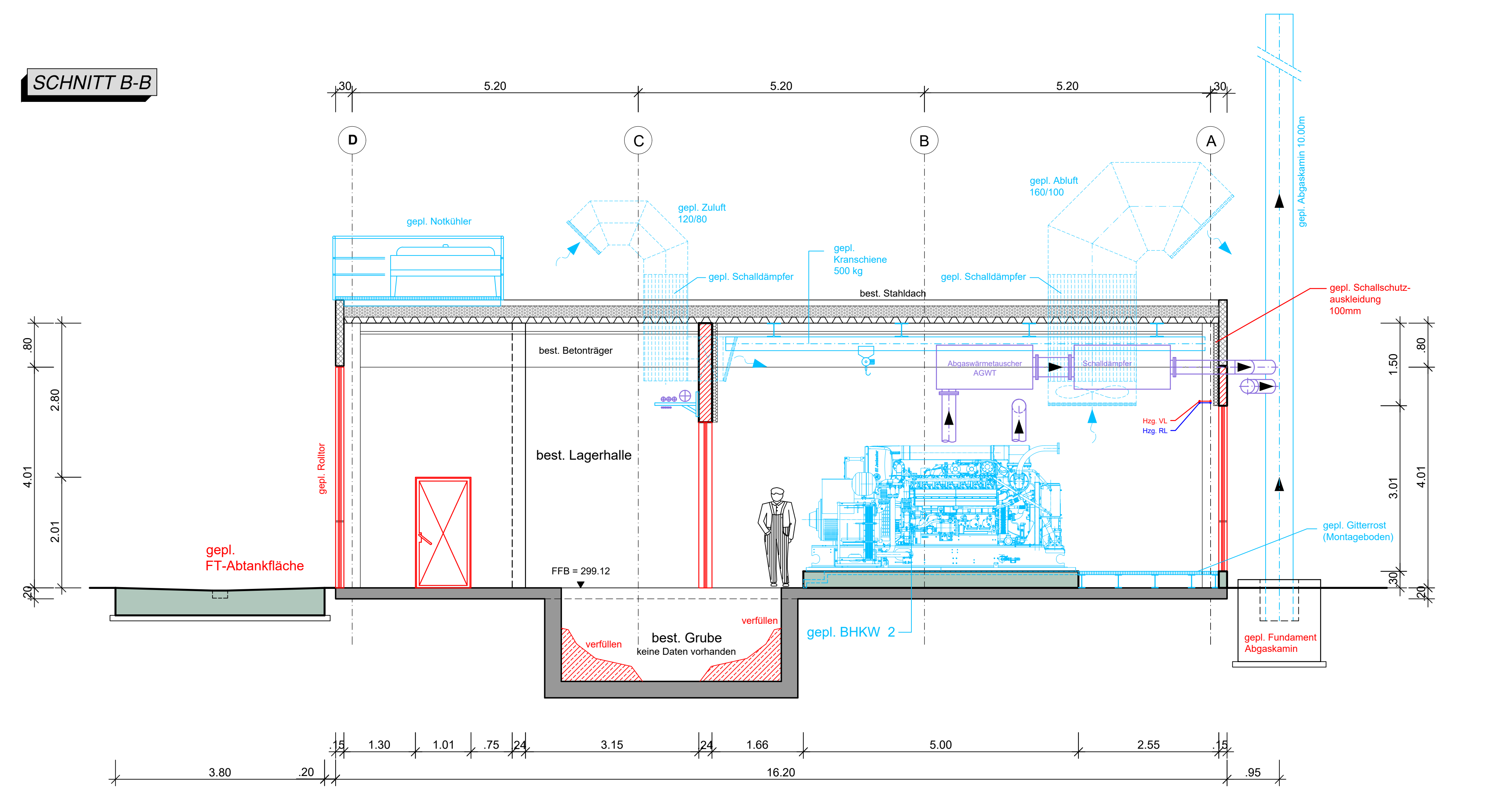

SCHNITT C-C

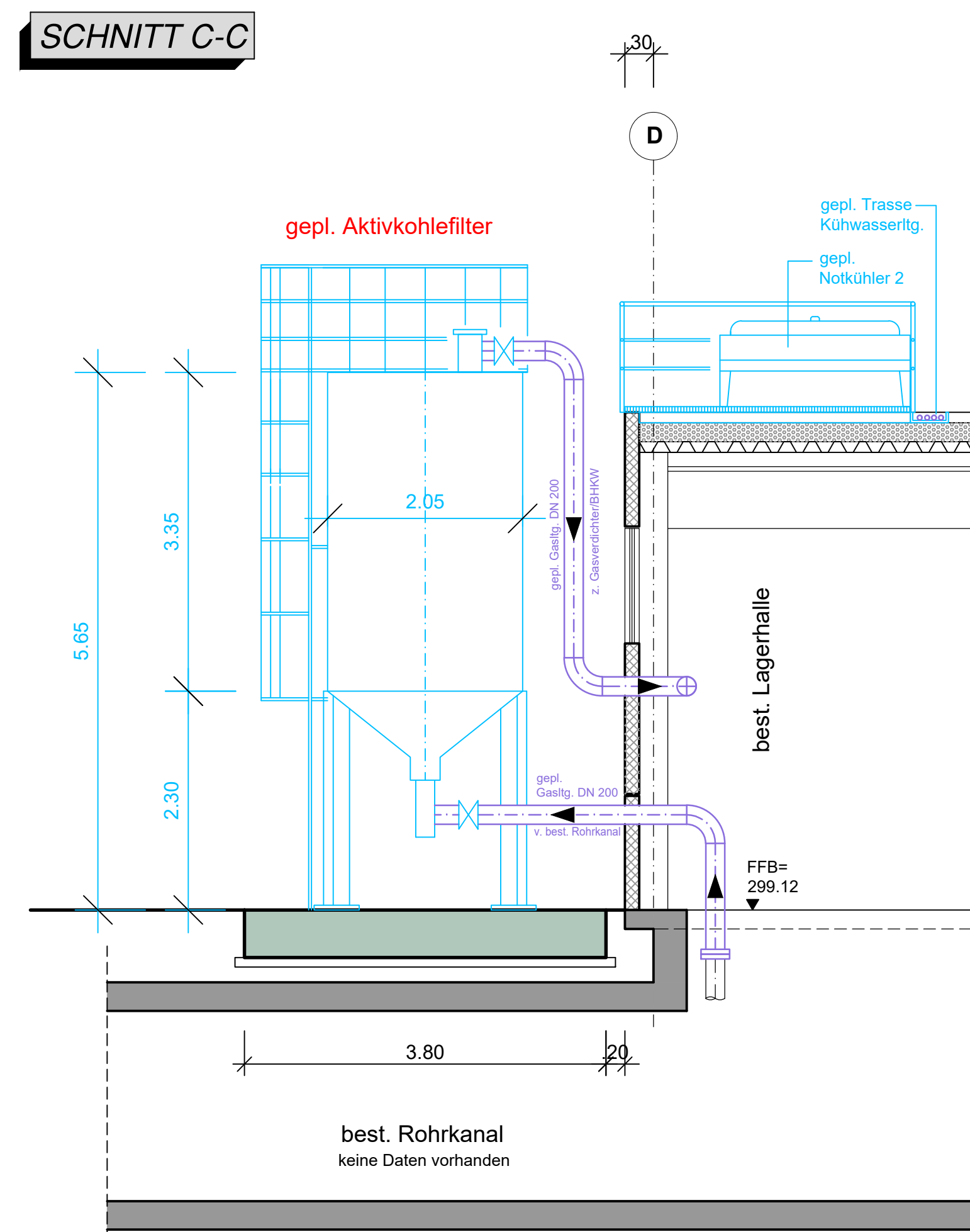

SCHNITT D-D

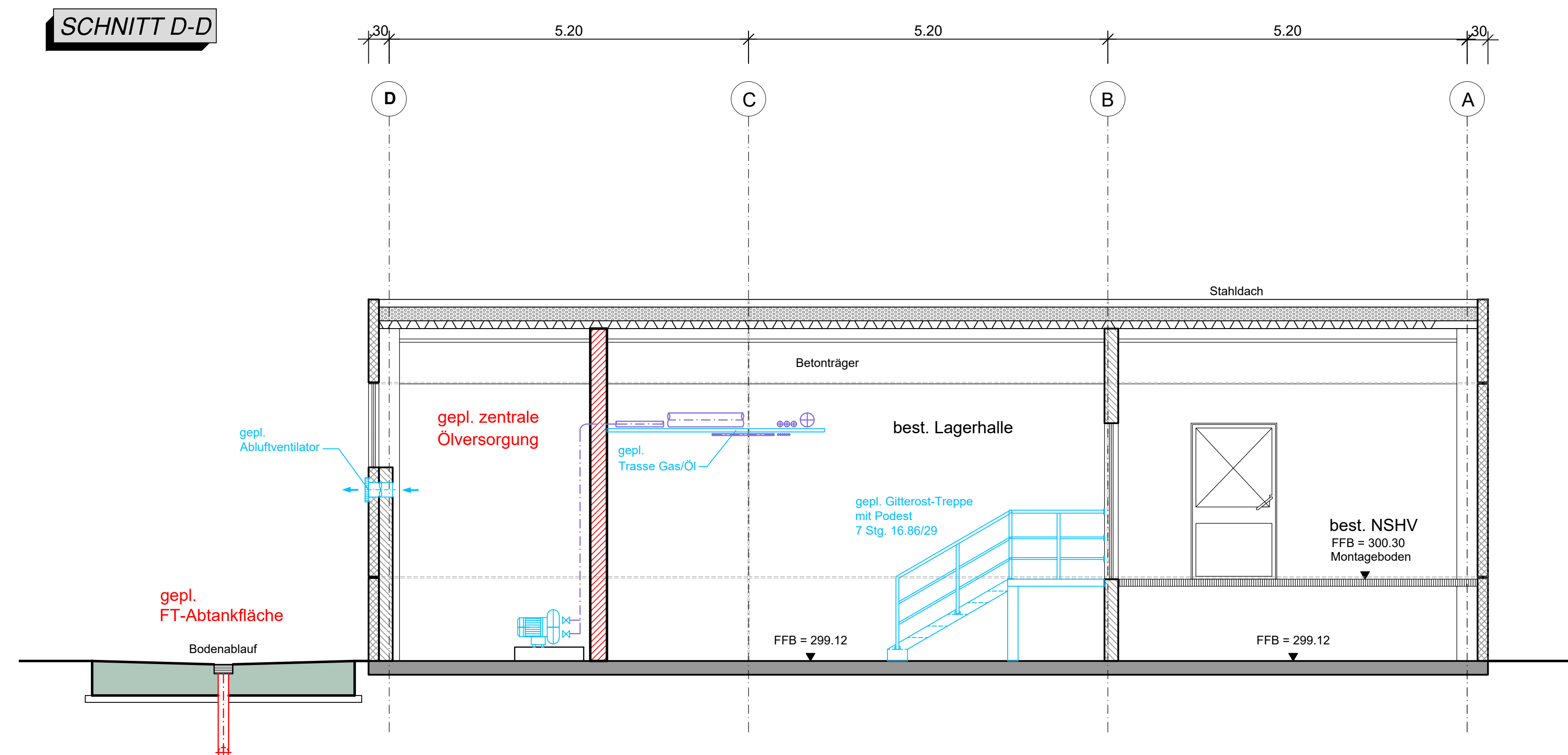

SCHNITT E-E

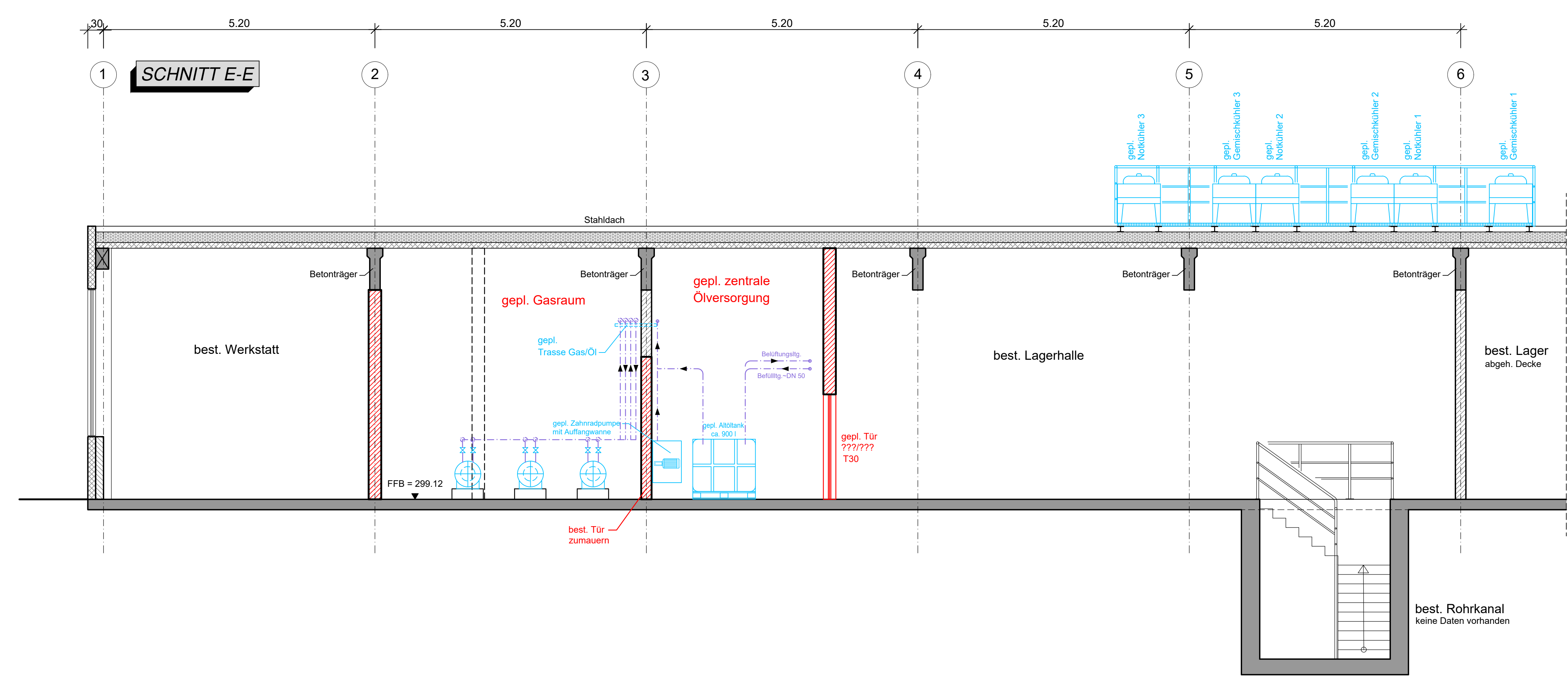

SCHNITT F-F

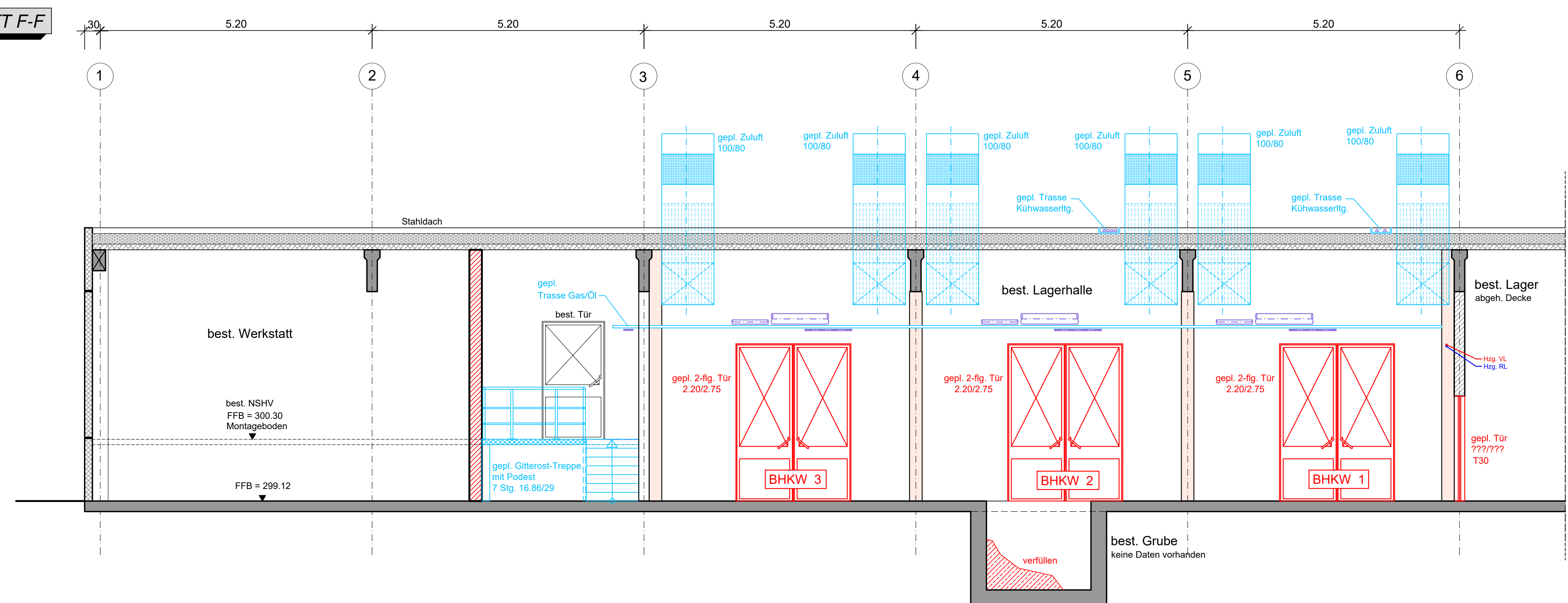

LEGENDE

- Bestand
- Neubau / Umbau
- gepl. Mauerwerk
- gepl. Stahlbeton
- gepl. Klärtechnik
- Abbruch

Achtung!
Ausparungs- und Montagepläne der Einrichtungsfirmer beachten.
Sämtliche Maße sind Fertigmaße. Sie sind vom Unternehmer am Bau zu prüfen.
Für die Stärke der Bauteile ist die statische Berechnung maßgebend.
Alle vom Wasser benetzten Ecken und Kanten sind aus- bzw abzurunden.
Wandkanten sind stumpf (Dreikanleiten) auszuführen.

VORABZUG
Bearbeitungsstand: 07.02.2025

Zur Bauausführung freigegeben

Index	Name	Datum

Bauherr	SEG Stadtentwässerung Göppingen	Plan-Nr. A-DEM750-01-05-03
Projekt	Ausführungsplanung Klärwerk Göppingen Erneuerung BHKW-Anlage	Maßstab M = 1:50
Plan	Umbau Lagerhalle Schnitte A / B / C / D / E / F	bearb. ZAJ Datum 08/2024 (Revisions 07/2022)
Planverfasser		

© COPPERGIST
Das Urheberrecht an dieser Zeichnung und allen Darlegungen, die dem Empfänger persönlich anvertraut sind, verbleibt jederzeit bei der HOLINGER Ing. GmbH.
Diese waren schriftliche Genehmigung und dürfen nicht kopiert oder vervielfältigt, auch teilweise, Dritten Personen mitgeteilt oder zugänglich gemacht werden.

HOLINGER Ingenieure GmbH
Königsplatz 10, 73071 Göppingen
Telefon: +49 7307 9811-0, Fax: +49 7307 9811-30
www.holinger-engineering.com
Zurückruf: 02 9001 2815

HOLINGER
the art of engineering